

MOD AN (CEU)
LIRE 400
124
CIV. 24.22.29-18
30.28.26

MINISTERO DELLE FINANZE
DIREZIONE GENERALE DEL CATASTO E DEI SS.TT.EE.
CATASTO EDILIZIO URBANO (RDL 13-4-1939, n. 652)
Planimetria di u.i.u. in Comune di PONTEDERA via P. MENNI

MODULARIO
F. rig. rend. 400

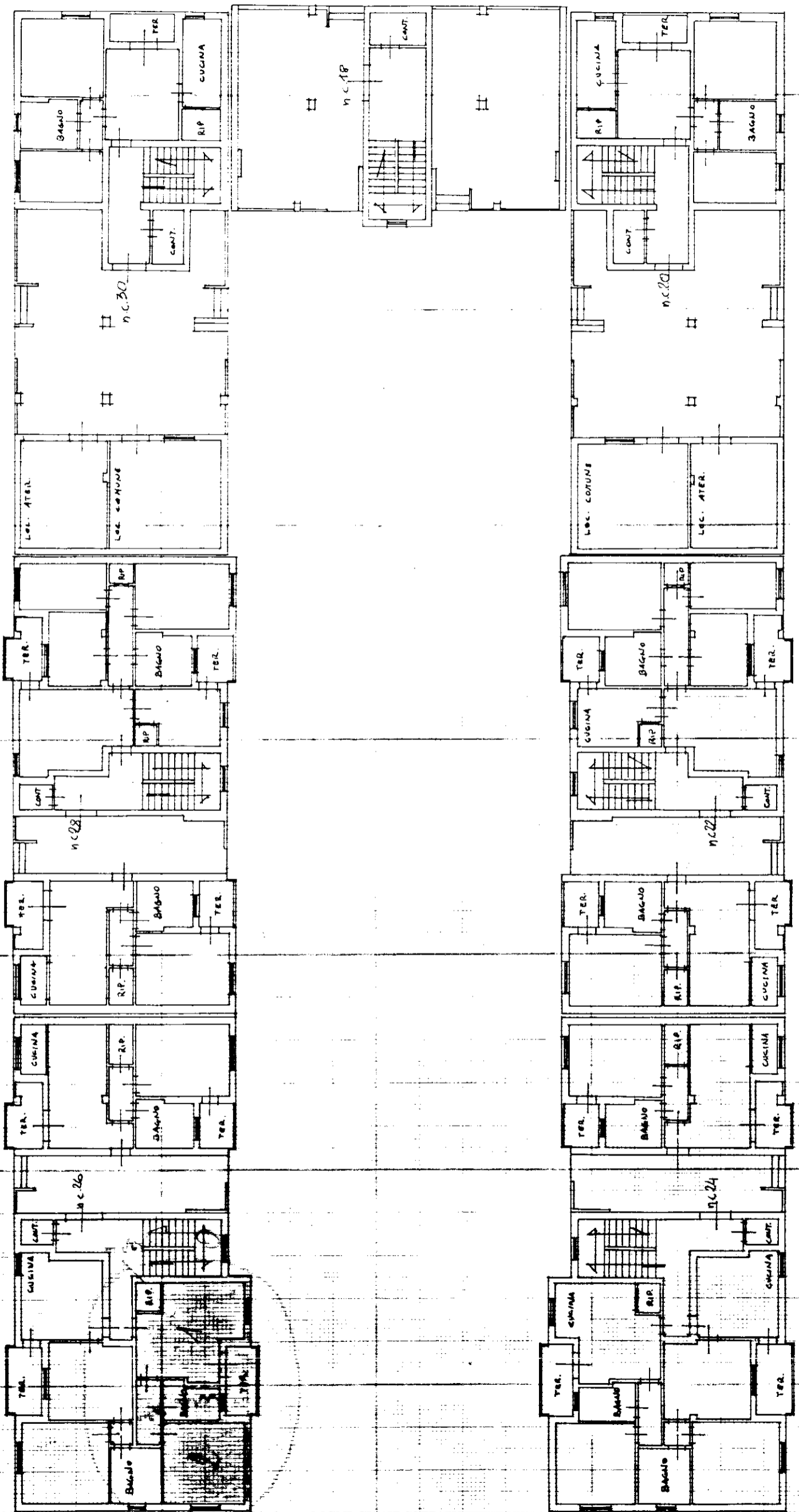

ORIENTAMENTO

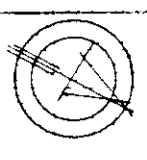

SCALA DI 1:200

RISERVATO ALL'UFFICIO

Compiata dal Geol. Gianni Pasquale
(Titolo cognome e nome)
LEONICELLI
della provincia di PISA
data 18.10.93 firma M. Leonicelli

Dichiarazione di N.C.
Denuncia di variazione
Identificativi catastali
F. 15
n. 623 sub 41

PIANO TERRENO
nr. 270
410